

AUTOCHARTIST

MetaTrader Plugin

LANGKAH-LANGKAH PERSYARATAN

Langkah 1

Dapatkan file instalasi dan kredensial login untuk platform MetaTrader dari broker Anda

Langkah 2

Instal platform MetaTrader

Langkah 3

Klik instal. lalu Klik Selesai

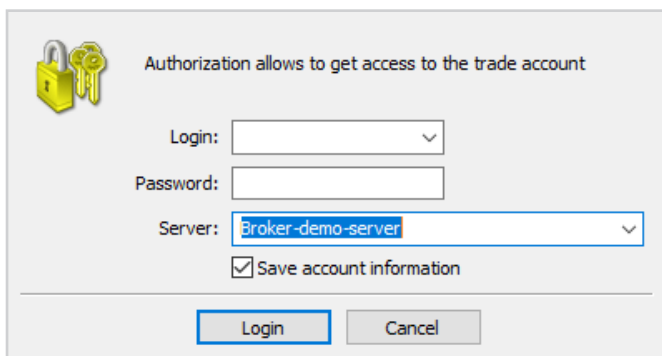
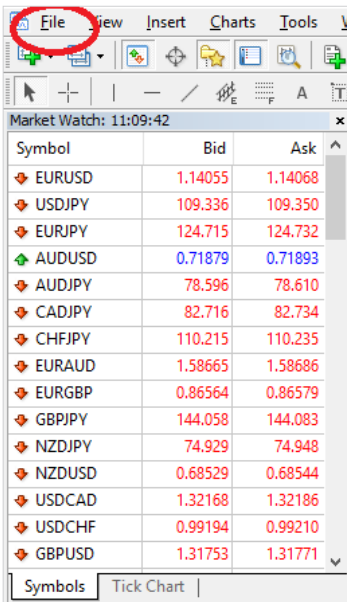

Langkah 4

Masuk ke akun MetaTrader Anda dengan cara berikut:

- 1) Buka platform MetaTrader
- 2) Klik File pada bagian menu, lalu klik "Login to Trade Account" atau "Masuk ke Akun Trading"
- 3) Masukkan kredensial Anda dan klik Login.

4) Pastikan Anda berhasil masuk dengan memeriksa status di sudut kanan bawah platform.

Validasi MT4



Validasi MT5

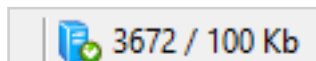

1. PENGINSTALAN

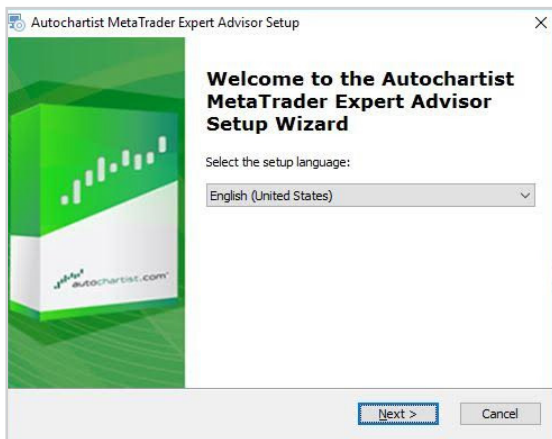

Langkah 1

Pada halaman pertama Anda akan diminta untuk memilih bahasa yang digunakan pada saat proses penginstalan.

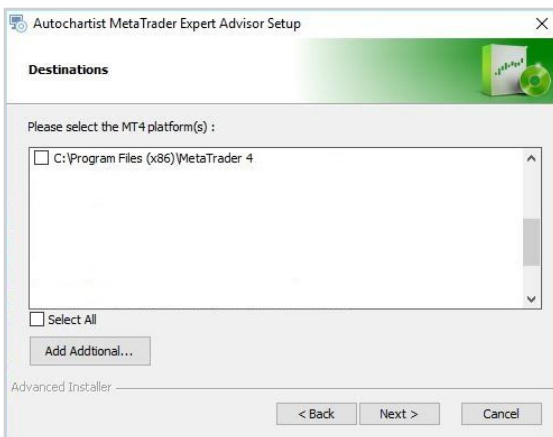

Langkah 2

Setelah halaman sambutan dan disclaimer, installer akan menentukan dan menampilkan semua daftar penginstalan MetaTrader yang valid. Beri tanda centang di samping setiap platform MT4 yang ingin Anda pasang plugin ini. Apabila platform MetaTrader Anda TIDAK tertera, lihat bagian Penyelesaian Masalah

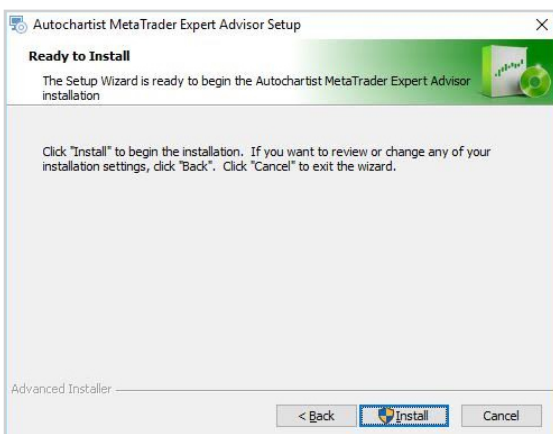

Langkah 3

Klik instal. Lalu klik Selesai

1. PENGINSTALAN

Langkah 4 (Diperlukan hanya untuk Penginstalan MT5)

- 1) Buka MetaTrader 5
- 2) Klik Tools pada menu item
- 3) Klik Options
- 4) Klik tab Expert Advisors
- 5) Beri tanda centang di samping "Allow WebRequest for the listed URL:" atau "Izinkan WebRequest untuk URL:"
- 6) Klik dua kali pada "add new URL" atau "tambahkan URL baru" dan ketik: `https://mt5.autochartist.com`
- 7) Klik OK

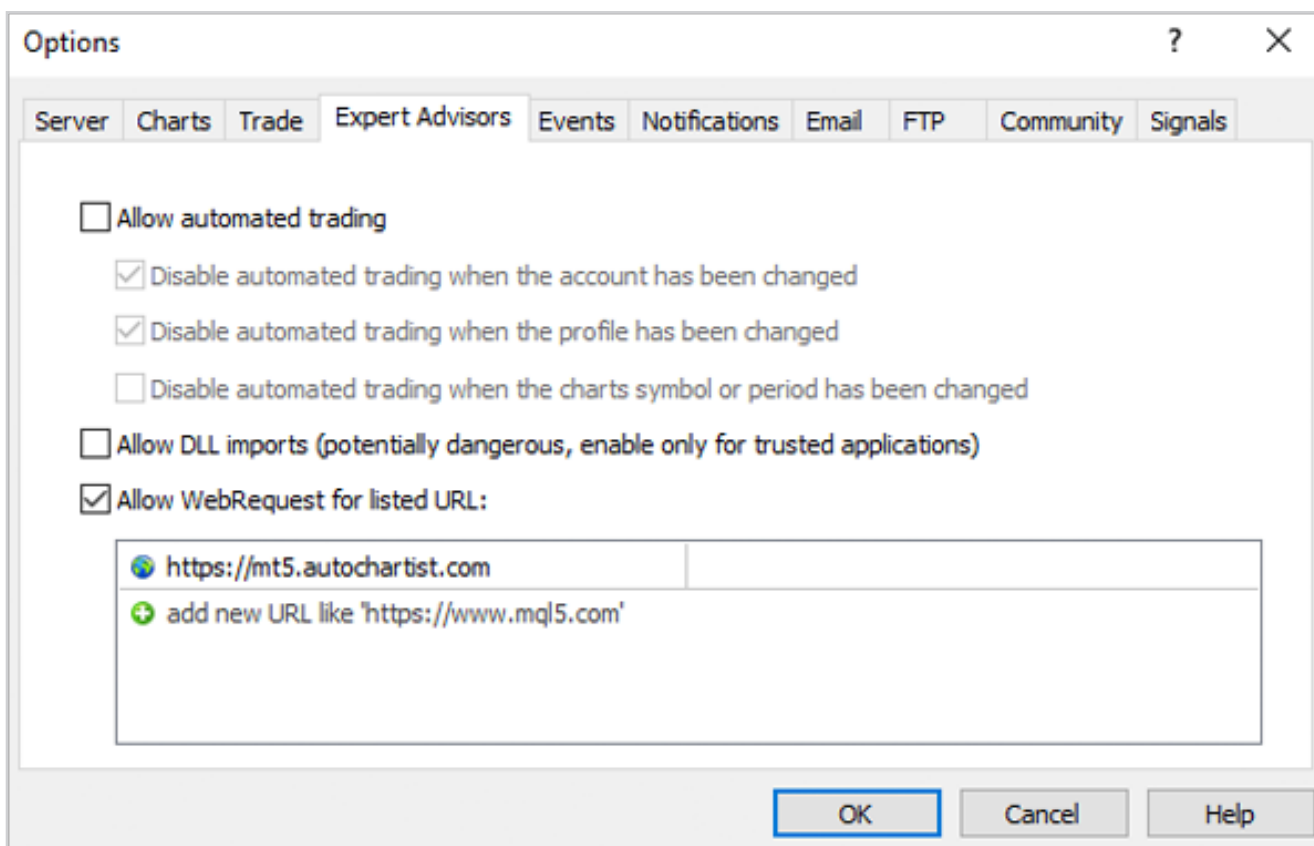

Langkah 5

Buka MetaTrader dan letakkan plugin Autochartist MetaTrader pada grafik.

1. PENGINSTALAN

Langkah 6

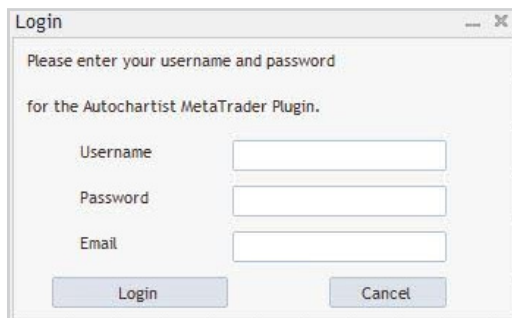

Login

Please enter your username and password
for the Autochartist MetaTrader Plugin.

Username

Password

Email

Login Cancel

Langkah 6 - A

Jika Anda menginstal Plugin Autochartist MetaTrader sebagai Pelanggan Pengguna Langsung, atau jika broker Anda mewajibkan prosedur login dengan nama pengguna dan kata sandi, halaman pertama akan meminta Anda memasukkan nama pengguna, kata sandi, dan email. Hubungi broker Anda untuk mendapatkan nama pengguna dan kata sandi (jika broker mewajibkannya), atau jika sebagai Pengguna Langsung silakan periksa email dari Autochartist yang memuat nama pengguna dan kata sandi Anda. Masukkan kredensial Anda dan klik Login

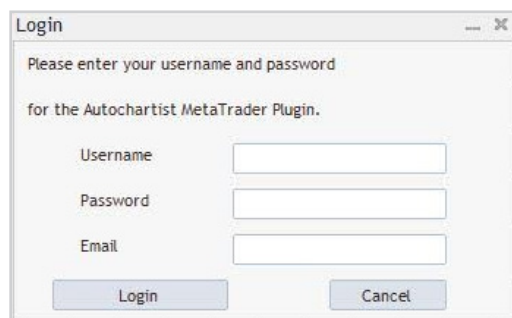

Login

Please enter your username and password
for the Autochartist MetaTrader Plugin.

Username

Password

Email

Login Cancel

Langkah 6 - B

Jika Anda menginstal Plugin Autochartist MetaTrader sebagai pengguna-broker, masukkan alamat email Anda dan klik Save

2. SCANNER PASAR - PANDUAN PENGGUNA

Begitu Advisor terpasang, Anda bisa memulai kembali terminal MetaTrader, dan seharusnya akan tertera pada jendela Navigasi di bawah diagram Expert Advisor.

Geser Expert Advisor ke jendela grafik mana saja.

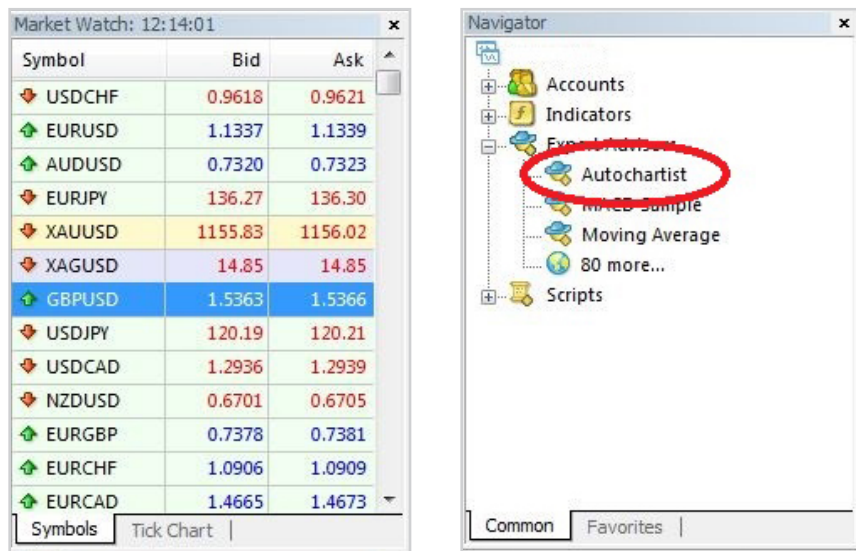

Setelah digeser dan diletakkan pada grafik, Advisor akan mencoba terhubung ke layanan Autochartist untuk mengambil data. Jika berhasil, grafik Anda akan ditampilkan seperti gambar di bawah ini.



2. SCANNER PASAR - PANDUAN PENGGUNA



Jendela Utama Advisor terletak di bagian kiri bawah. Jendela ini memiliki beberapa fitur.



Fitur pertama adalah menu drop-down yang dapat Anda gunakan untuk memilih nilai probabilitas minimum. Ini akan memfilter pola Autochartist agar hanya menampilkan pola dengan probabilitas total sesuai nilai yang Anda pilih. Contohnya, apabila Anda memilih 65%, fitur ini hanya akan menampilkan pola dengan probabilitas total 65% ke atas.

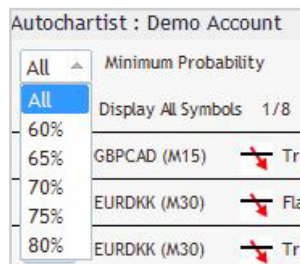

Fitur kedua adalah tombol pengaturan.

2. SCANNER PASAR - PANDUAN PENGGUNA

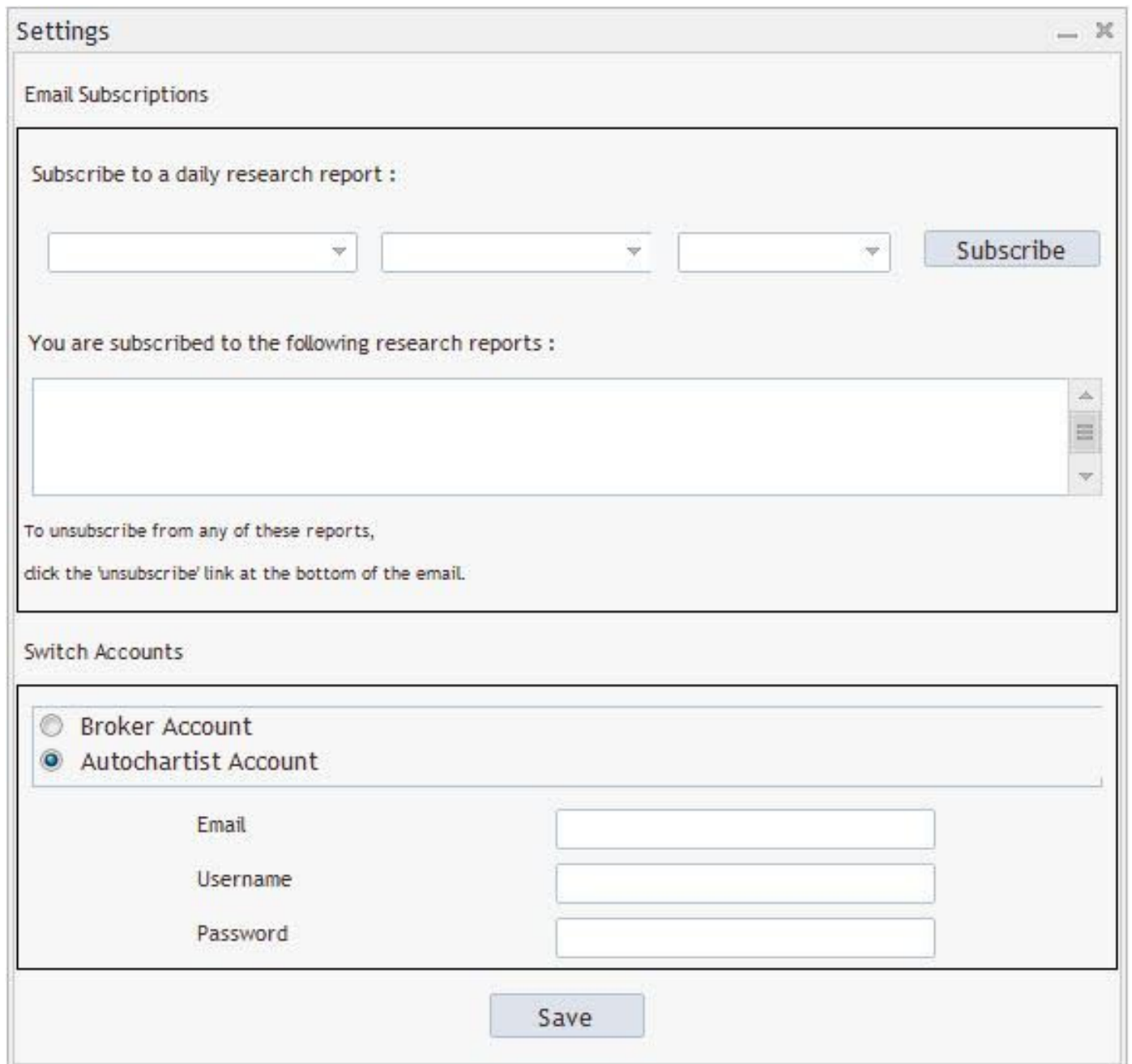

The screenshot shows a 'Settings' window with two main sections:

- Email Subscriptions:** This section is titled 'Email Subscriptions'. It contains the instruction 'Subscribe to a daily research report :'. Below this are three dropdown menus for selecting report details, followed by a 'Subscribe' button. A list box below shows 'You are subscribed to the following research reports :', which is currently empty. A note at the bottom of this section states: 'To unsubscribe from any of these reports, click the 'unsubscribe' link at the bottom of the email.'
- Switch Accounts:** This section is titled 'Switch Accounts'. It features two radio buttons: 'Broker Account' (unselected) and 'Autochartist Account' (selected). Below the radio buttons are three input fields labeled 'Email', 'Username', and 'Password', each with a corresponding text box. A 'Save' button is located at the bottom of this section.

Laporan Berlangganan. Di bagian ini, Anda bisa memasukkan email, lalu pilih laporan, sesi mana yang Anda inginkan, dan bahasa yang digunakan dalam laporan.

Setelah berlangganan, Anda akan menerima email satu kali per hari yang berisi laporan spesifik, sesi, dan bahasa yang Anda pilih. Juga pola relevan yang dapat digunakan untuk meningkatkan strategi trading Anda. Anda bisa berlangganan lebih dari satu laporan, untuk lebih dari satu sesi, dalam lebih dari satu bahasa.

Ubah Akun. Di bagian ini, Anda bisa beralih ke akun pengguna Broker, atau akun pengguna Langsung, dengan menggunakan kredensial yang relevan.

2. SCANNER PASAR - PANDUAN PENGGUNA



Fitur ketiga pada jendela Advisor adalah tombol “Filter dan informasi”.

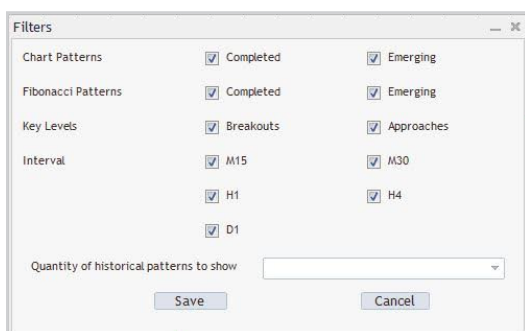

Setelah diklik, jendela baru akan terbuka.

Pada jendela itu, Anda bisa memilih tipe pola yang ingin Anda lihat.

Jumlah pola historis:

Pola historis akan ditampilkan pada grafik sebagai garis abu-abu. Ini memberi gambaran dasar mengenai arah yang telah terjadi pada instrumen tersebut menurut pola yang telah diidentifikasi oleh Autochartist dalam beberapa waktu terakhir.

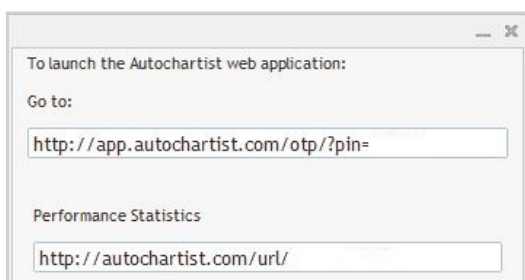

Anda juga bisa mengklik tombol web untuk menampilkan jendela pop-up berisi 2 URL yang (ketika disalin ke browser) akan menampilkan semua Laporan Performa Statistik untuk broker atau MetaTrader Anda, atau mengarahkan Anda masuk ke aplikasi web.

2. SCANNER PASAR - PANDUAN PENGGUNA



Kontrol lainnya di jendela Expert Advisor antara lain tombol halaman menuju pola serta tombol 'Tampilkan' ('View') di samping setiap pola.



Ketika mengklik tombol 'Tampilkan' ('View'), grafik akan berubah menjadi instrumen dan periode sesuai pola, kemudian menampilkan pola pada grafik serta pola historis lainnya.

2. SCANNER PASAR - PANDUAN PENGGUNA

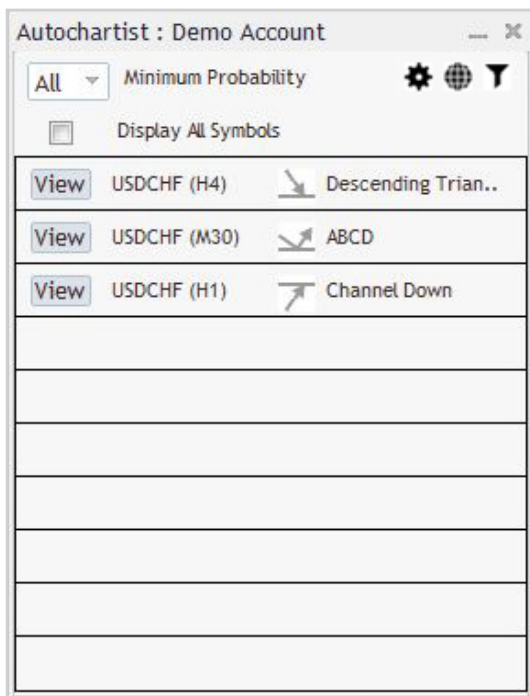

Kotak berlabel 'Tampilkan semua simbol' ('Display all symbols') akan menampilkan semua simbol atau instrumen relevan yang telah diidentifikasi oleh Autochartist untuk broker Anda, berdasarkan "Market Watch" di terminal Anda.

Jika tombol ini tidak dicentang, Expert Advisor akan mencoba mengambil semua pola hanya untuk simbol pada grafik untuk semua periode.



Indikator Volatilitas Autochartist juga ditampilkan di grafik.

Indikator ini menampilkan analisis statistik volatilitas selama periode 6 bulan untuk instrumen spesifik pada waktu yang spesifik. Indikator volatilitas akan menampilkan pergerakan harga maksimum rata-rata selama 15 menit, 30 menit, 1 jam, 4 jam, dan 1 hari berikutnya berdasarkan analisis statistik 6 bulan terakhir.

2. SCANNER PASAR - PANDUAN PENGGUNA

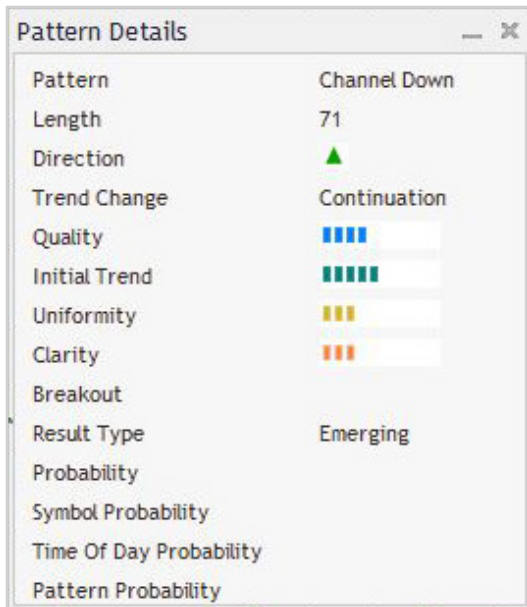

Jendela terakhir pada Expert Advisor adalah jendela 'Details'. Jendela ini menampilkan detail tentang pola (kekuatan breakout, kualitas, dsb.). Jika probabilitas minimum pola sebesar 60% ke atas, detail probabilitas juga akan ditampilkan di sini.

Semua jendela Expert Advisor Autochartist dapat digeser ke area lain atau ditiutkan. Semua jendela kecuali "Detail Pola" ("Pattern Details") dapat ditutup. Begitu tombol tutup pada jendela utama diklik, Expert Advisor akan ditutup dari jendela grafik.

3. ANALISIS STATISTIK



Pergerakan Besar

Pergerakan yang teridentifikasi sangat besar di pasar dapat menyebabkan kelanjutan tren saat ini.

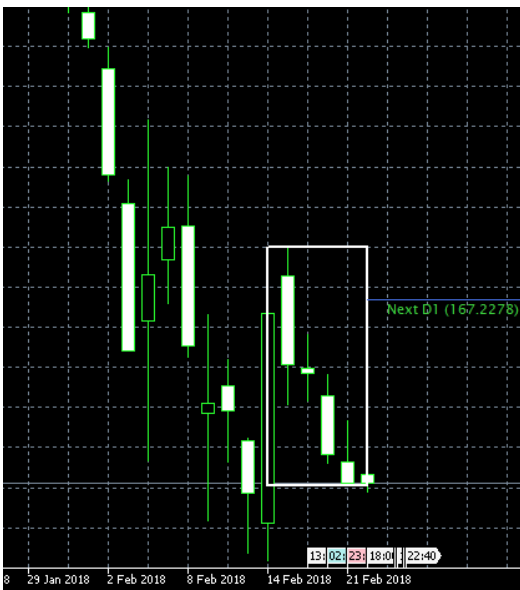

Candle Konsektif

Mengidentifikasi ketika banyak candle yang ditutup dengan arah yang sama - mengisyaratkan potensi reversal.

4. PENYELESAIAN MASALAH

4.1 Perhatian: Beberapa software antivirus salah mendeteksi plugin installer kami sebagai virus.

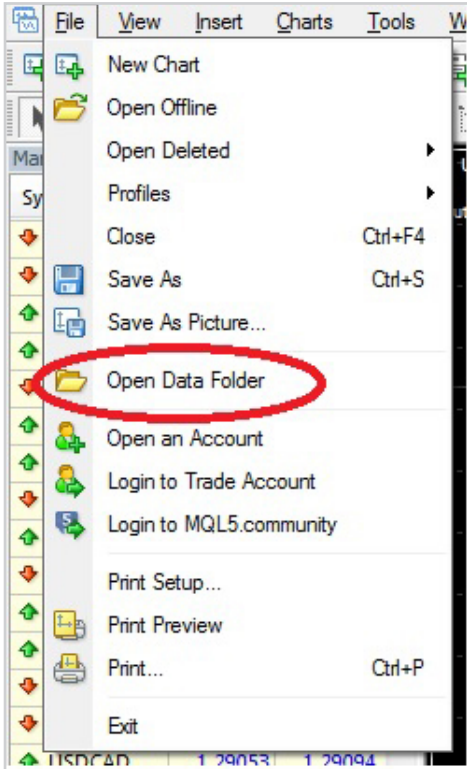

4.2 Penginstalan MT4 - Destinasi Tidak Valid

1. Saat menginstal plugin, apabila terminal MetaTrader Anda tidak tercantum pada tahap deteksi, tekan tombol “Add Additional...” atau “Tambahkan Lainnya...” untuk menambahkan.

2. Buka terminal MetaTrader, klik ‘File’, lalu klik ‘Open Data Folder’ atau ‘Buka Folder Data’.

3. Jendela Windows Explorer akan terbuka. Klik area di samping address bar untuk menyoroti path.



4. Salin path di address bar dan kembali ke installer Autochartist.

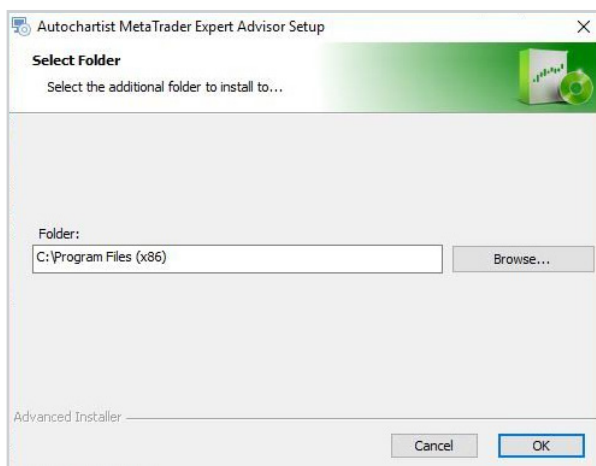
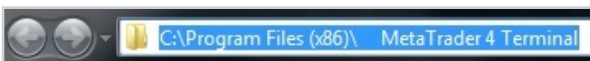

Pada installer Autochartist, salin path pada kotak teks berlabel ‘Folder:’, Klik OK.